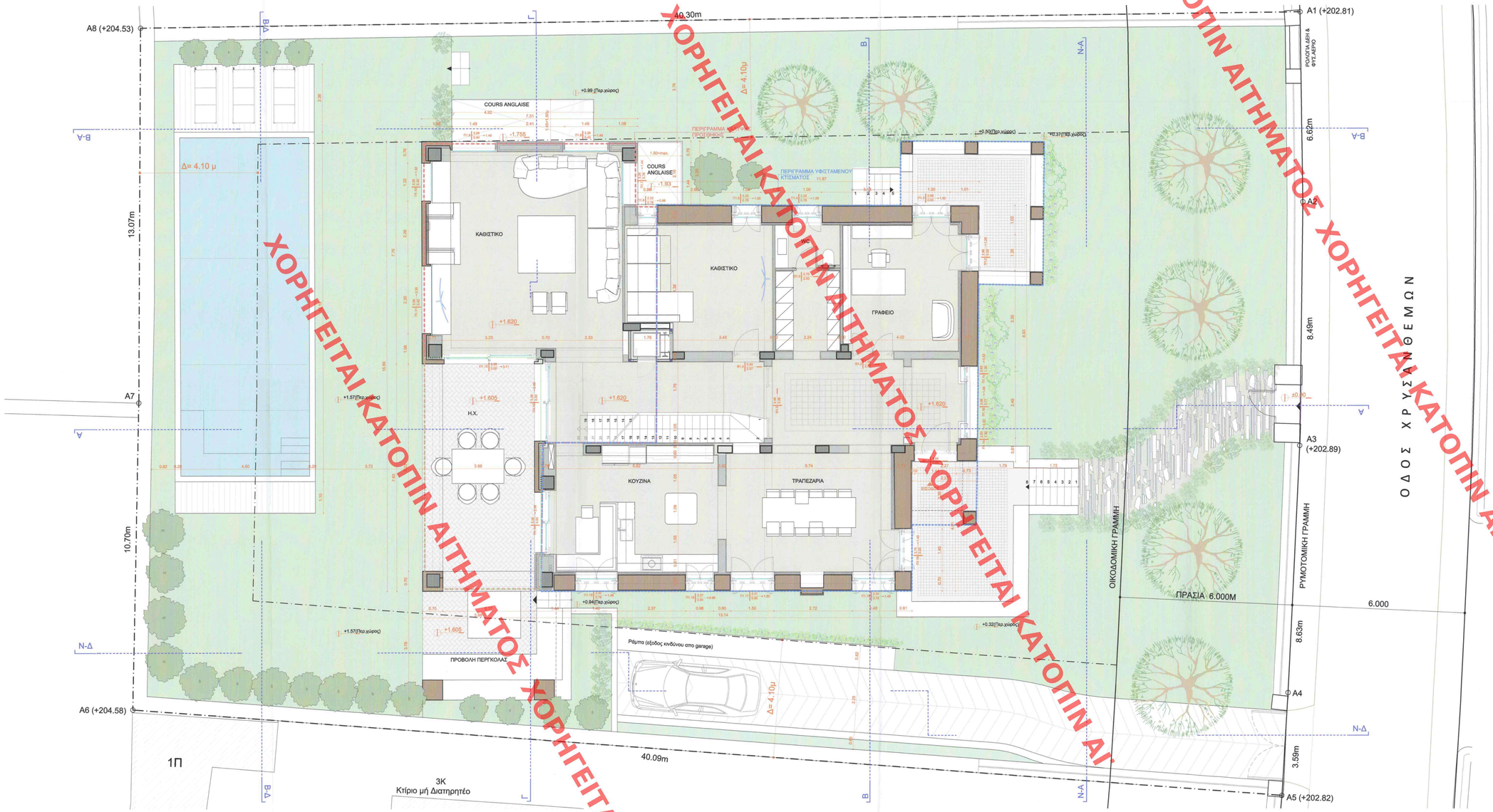


ΧΟΡΗΓΕΙΤΑΙ ΚΑΤΟΠΙΝ ΑΙΤΗΜΑΤΟΣ

Το παρόν διάγραμμα συνοδεύει
την από 23-07-22 εισήγηση
της Δ/ντής Α.Ο.Κ.Α. Τμήματος ΔΚ
Η_Τμηματάρχης
ΔΗΜΗΤΡΑ ΜΑΤΣΟΥΚΑ
Αρχιτέκτων - Μηχανικός

ΚΕΝΤΡΙΚΟ ΣΥΜΒΟΥΛΙΟ ΑΡΧΙΤΕΚΤΟΝΙΚΗΣ
Το παρόν εγκρίθηκε από
το Κ.Σ.Α. στις 23-11-2022
και εγκρίθηκε με την υπ' αριθμ.
ΔΚ/ΟΡΕΘΡΟ/ΟΙΚΟΔΟΜΙΚΗ ΓΡΑΜΜΗ/ΤΕΚΜ
Η Δ/ΝΤΡΙΑ
ΜΑΡΙΑ ΚΑΤΣΙΝΑ

ΠΟΛΕΟΔΟΜΙΚΗ ΜΕΛΕΤΗ ΕΚΤΕΛΕΣΗΣ
ΘΕΩΡΗΘΗΚΕ ΜΕ ΤΗΝ ΥΠ' ΑΡΙΘ. 1062/27/ΑΚΟΛ/5-12-2022 ΠΡΑΞΗ
ΗΛΕΚΤΡΟΝΙΚΗ ΥΠΟΓΡΑΦΗ
ΑΝΔΡΙΑΝΑ ΚΑΤΣΙΝΑ
ΤΟΠΟΓΡΑΦΟΣ ΜΗΧΑΝΙΚΟΣ

Andriana Katsina
02.01.2023 09:50

ανδρέας κυράνης
α ρ χ ι τ ε κ τ ο ν ε ς
Φωκυλίδου 15 Αθήνα 10673 τηλ 210 3631801 info@kyranis.gr www.kyranis.gr

| | |
|---|---|
| ΕΡΓΟ: | ΑΝΑΘΕΩΡΗΣΗ ΤΗΣ ΥΠ' ΑΡΙΘ. 871/ 2007 ΟΙΚ.ΑΔΕΙΑΣ ΓΙΑ ΤΡΟΠΟΠΟΙΗΣΗ ΜΕΛΕΤΩΝ, ΜΕ ΚΑΘΑΙΡΕΣΗ ΚΑΙ ΑΠΟΚΑΤΑΣΤΑΣΗ ΤΜΗΜΑΤΟΣ ΤΟΙΧΟΠΟΙΪΑΣ ΔΙΑΤΗΡΗΤΕΟΥ ΚΤΙΣΜΑΤΟΣ |
| ΘΕΣΗ: | ΟΔΟΣ ΧΡΥΣΑΝΘΕΜΩΝ 30 , Ο.Τ. 68 , ΔΗΜΟΣ ΨΥΧΙΚΟΥ |
| ΠΕΛΑΤΗΣ: | ΘΕΟΔΩΡΟΣ ΦΡΑΓΚΟΠΟΥΛΟΣ |

| | |
|---|---|
| ΑΡΧΙΤΕΚΤΟΝΙΚΗ ΜΕΛΕΤΗ: | ΑΝΔΡΕΑΣ ΚΥΡΑΝΗΣ |
| ΣΥΝΕΡΓΑΤΕΣ: | |
| ΣΤΑΤΙΚΗ ΜΕΛΕΤΗ: | ΣΩΤΗΡΗΣ ΔΕΔΕΣ |
| ΜΗΧΑΝΟΛΟΓΙΚΗ ΜΕΛΕΤΗ: | ΔΗΜΗΤΡΗΣ ΚΡΥΦΟΣ |
| ΗΛΕΚΤΡΟΛΟΓΙΚΗ ΜΕΛΕΤΗ: | ΔΗΜΗΤΡΗΣ ΜΑΡΚΑΝΤΩΝΑΤΟΣ |

| ΑΡΧΙΤΕΚΤΟΝΙΚΑ ΣΧΕΔΙΑ | | |
|---|---|---|
| ΘΕΜΑ ΣΧΕΔΙΟΥ: | ΚΑΤΟΨΗ ΙΣΟΓΕΙΟΥ | A04 |
| ΑΡΙΘΜΟΣ ΣΧΕΔΙΟΥ | | |
| ΚΛΙΜΑΚΑ: | plot 15/09/2022 | 1:50 |

| | |
|---|---|
| ΧΡΟΝΟΣ ΜΕΛΕΤΗΣ: | ΜΑΪΟΣ 2022 |

ΣΦΡΑΓΙΔΑ:

ΥΠΟΓΡΑΦΗ:

ΑΝΔΡΕΑΣ Γ. ΚΥΡΑΝΗΣ
ΔΙΠΛΩΜ. ΑΡΧΙΤΕΚΤΩΝ ΜΗΧΑΝΙΚΟΣ
ΕΘΝΙΚΟΥ ΜΕΤΣΟΒΙΟΥ ΠΟΛΥΤΕΧΝΕΙΟΥ
ΜΕΛΟΣ Τ.Ε.Ε. - ΑΡΙΘΜΟΣ ΜΗΤΡΩΟΥ 20963
ΦΩΚΥΛΙΔΟΥ 15 ΑΘΗΝΑ - Τ.Κ. 106 73
ΤΗΛ./210 3631801
ΑΦΜ: 015652218 - ΔΟΥ: Γ ΑΘΗΝΩΝ